

PROSPETTO LATERALE

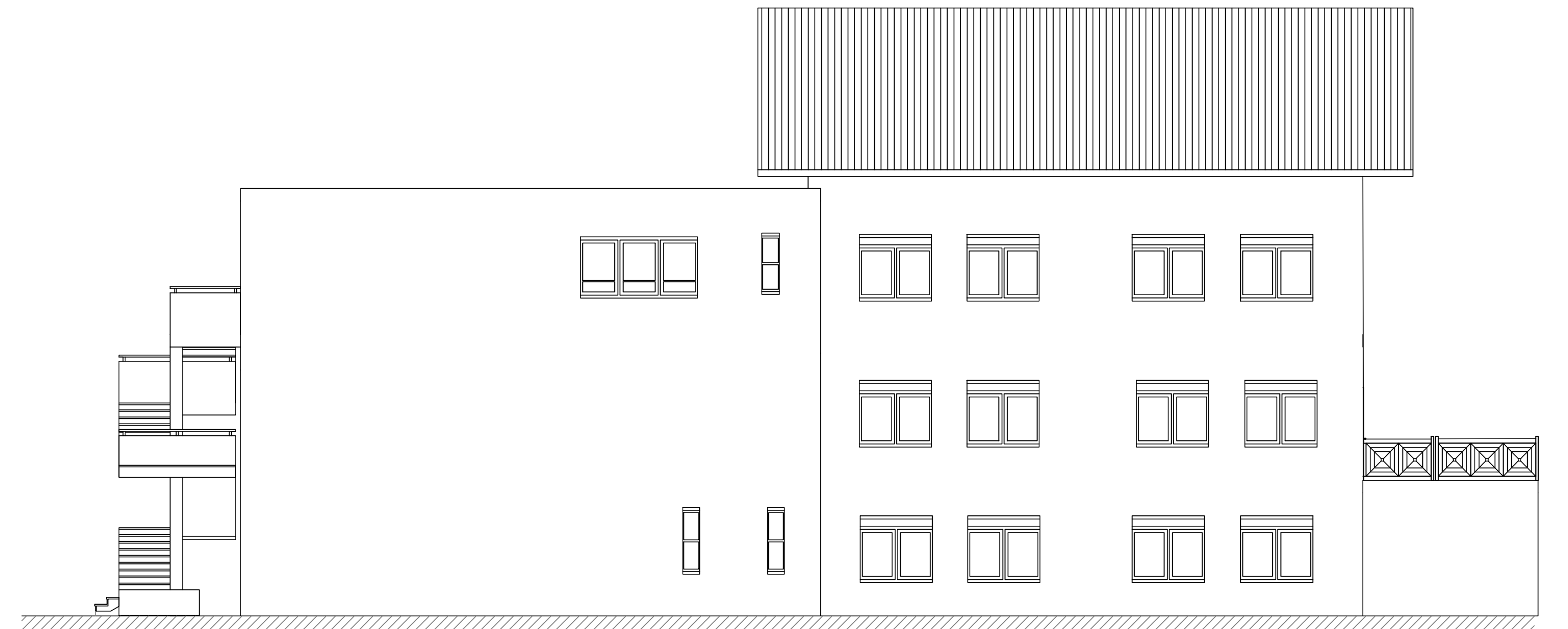

PROSPETTO LATERALE

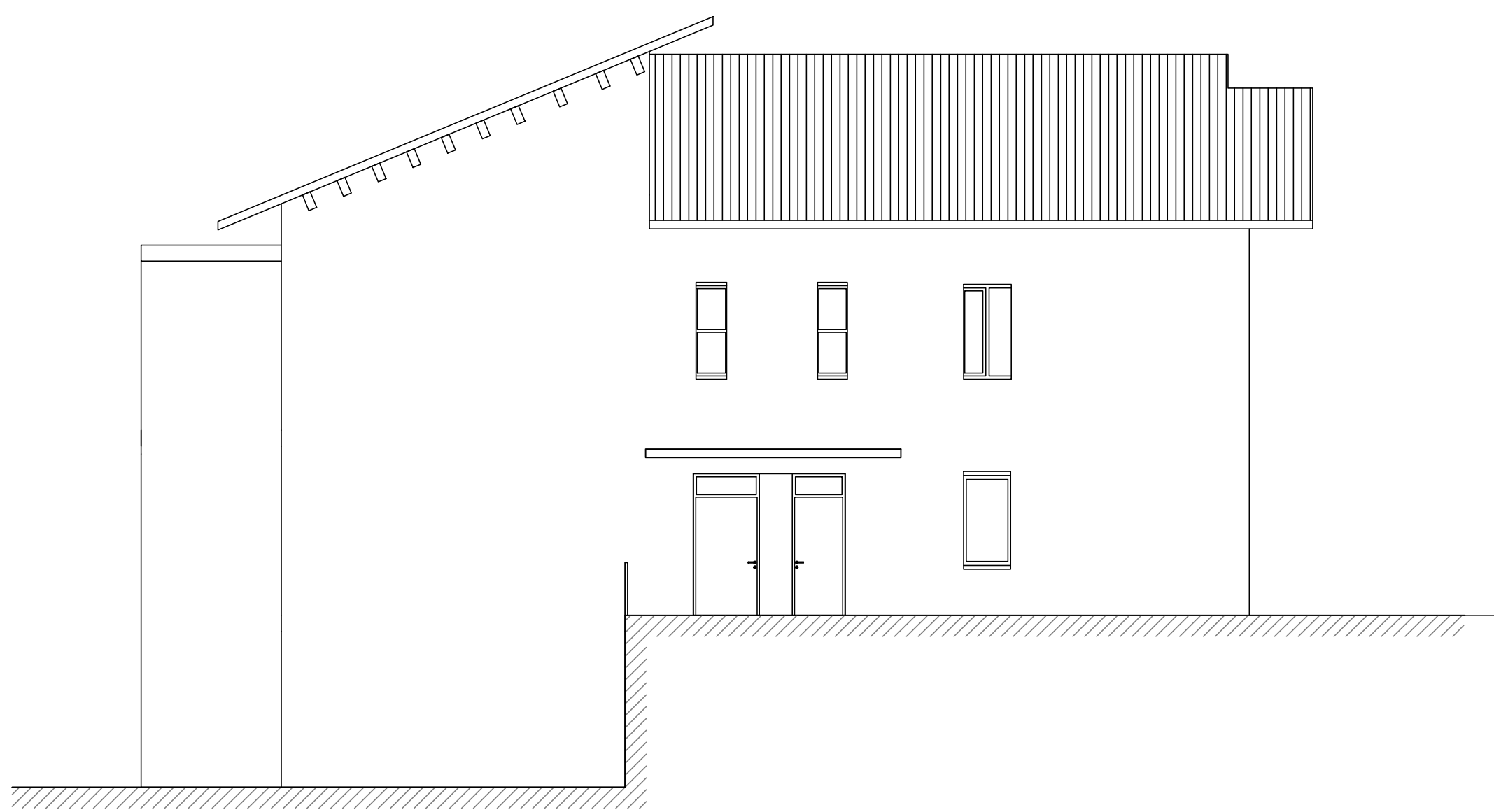
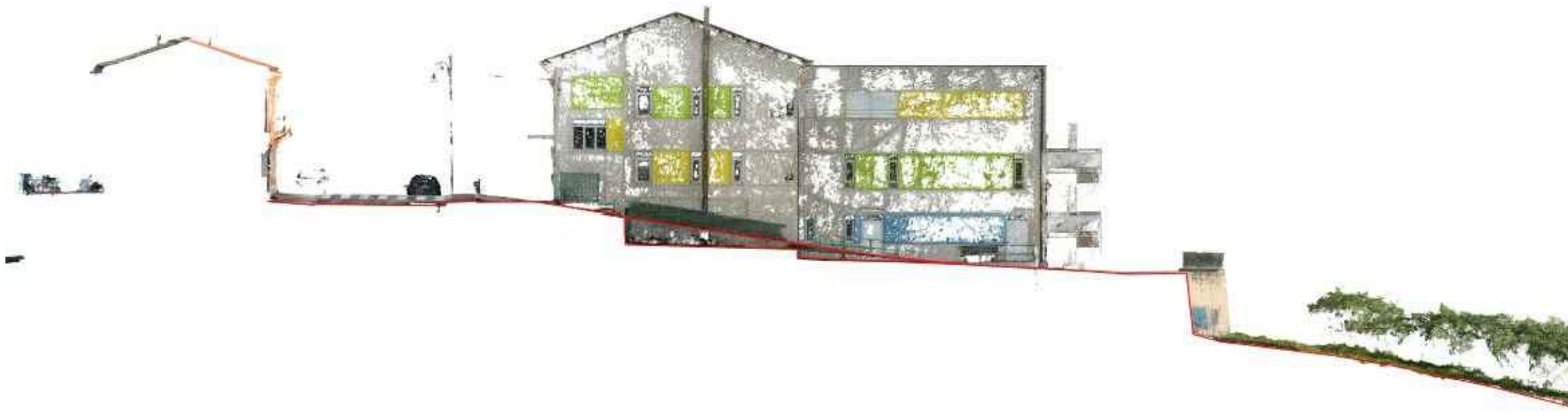

PROSPETTO INGRESSO

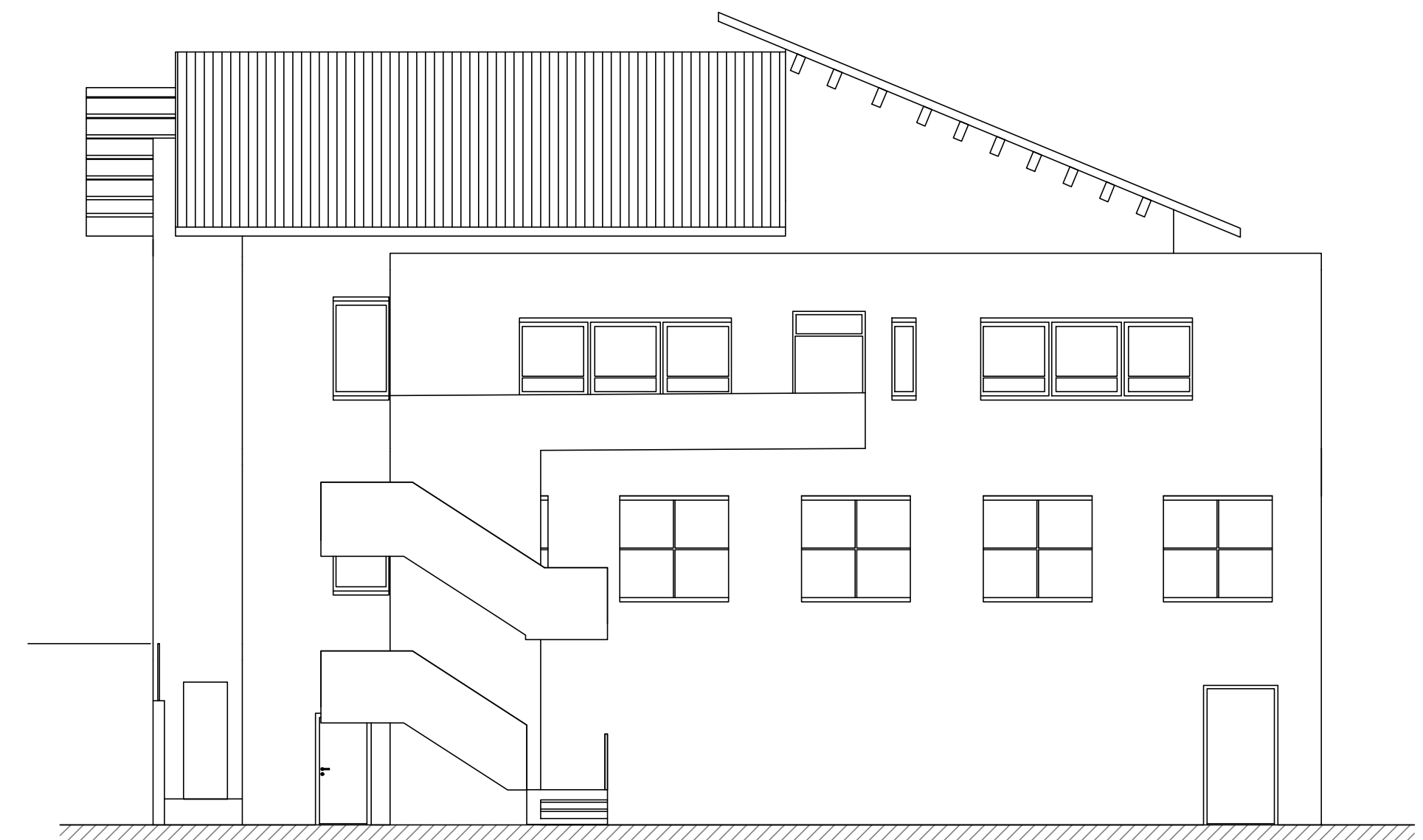

PROSPETTO RETRO

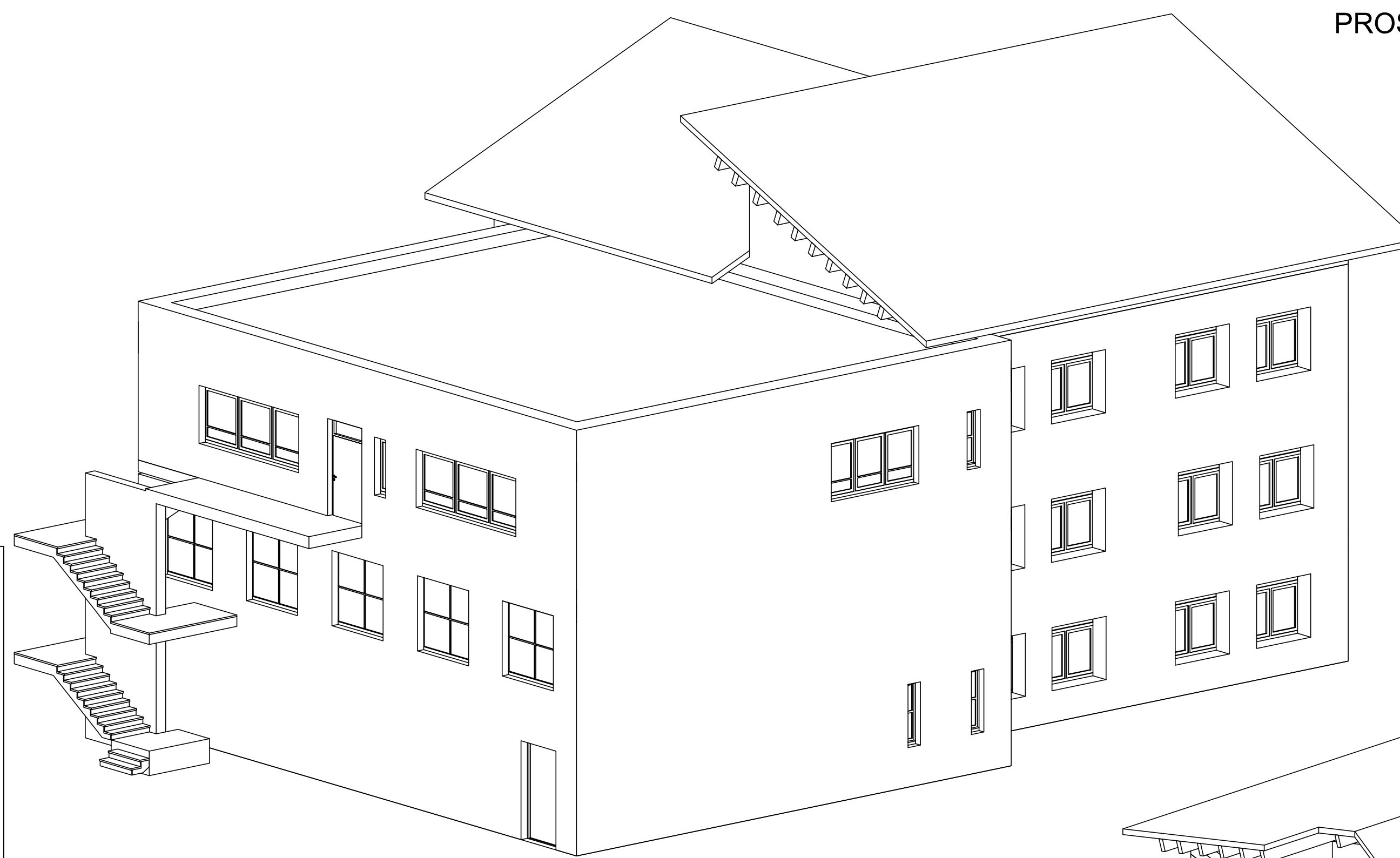

SCHEMI ASSONOMETRICI

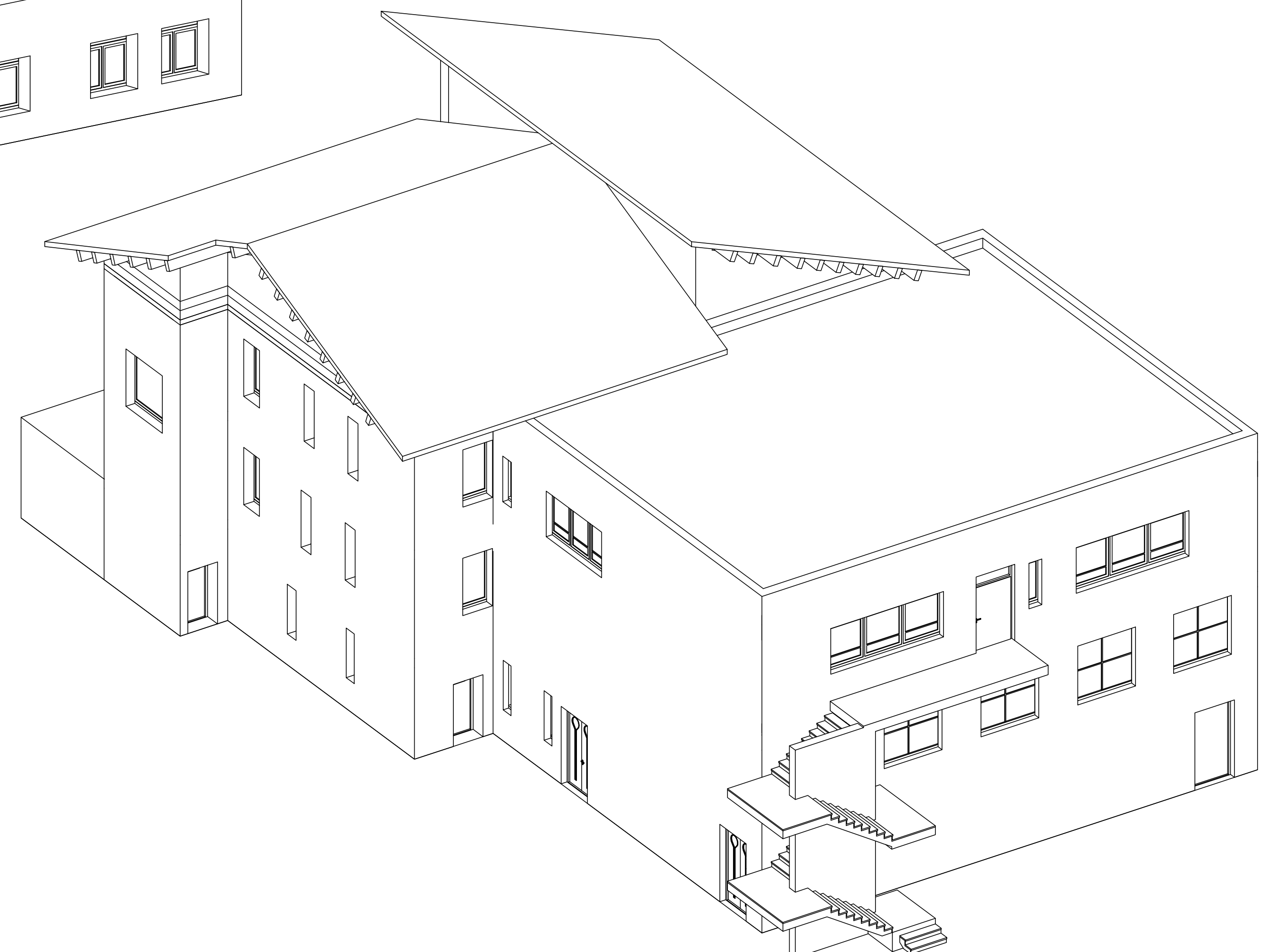

  Funded by the European Union NextGenerationEU	
<b>COMUNE DI PERANO</b> PROVINCIA DI CHIETI	
<b>OGGETTO:</b> "Miglioramento sismico ed efficientamento energetico scuola primaria e scuola secondaria di primo grado in via degli Abruzzi. CUP: D58C20000050001"	
PROGETTO ESECUTIVO	
COMMITTENTE: AMM.NE COMUNALE DI PERANO	
IL RESPONSABILE UNICO DEL PROGETTO Ing. Alessio IRMICI	IL PROGETTISTA Arch. Adele DI CAMPLI
TAV. 5.1 Scala 1:100	OGGETTO PROSPETTI STATO DI FATTO DATA: marzo 2023